

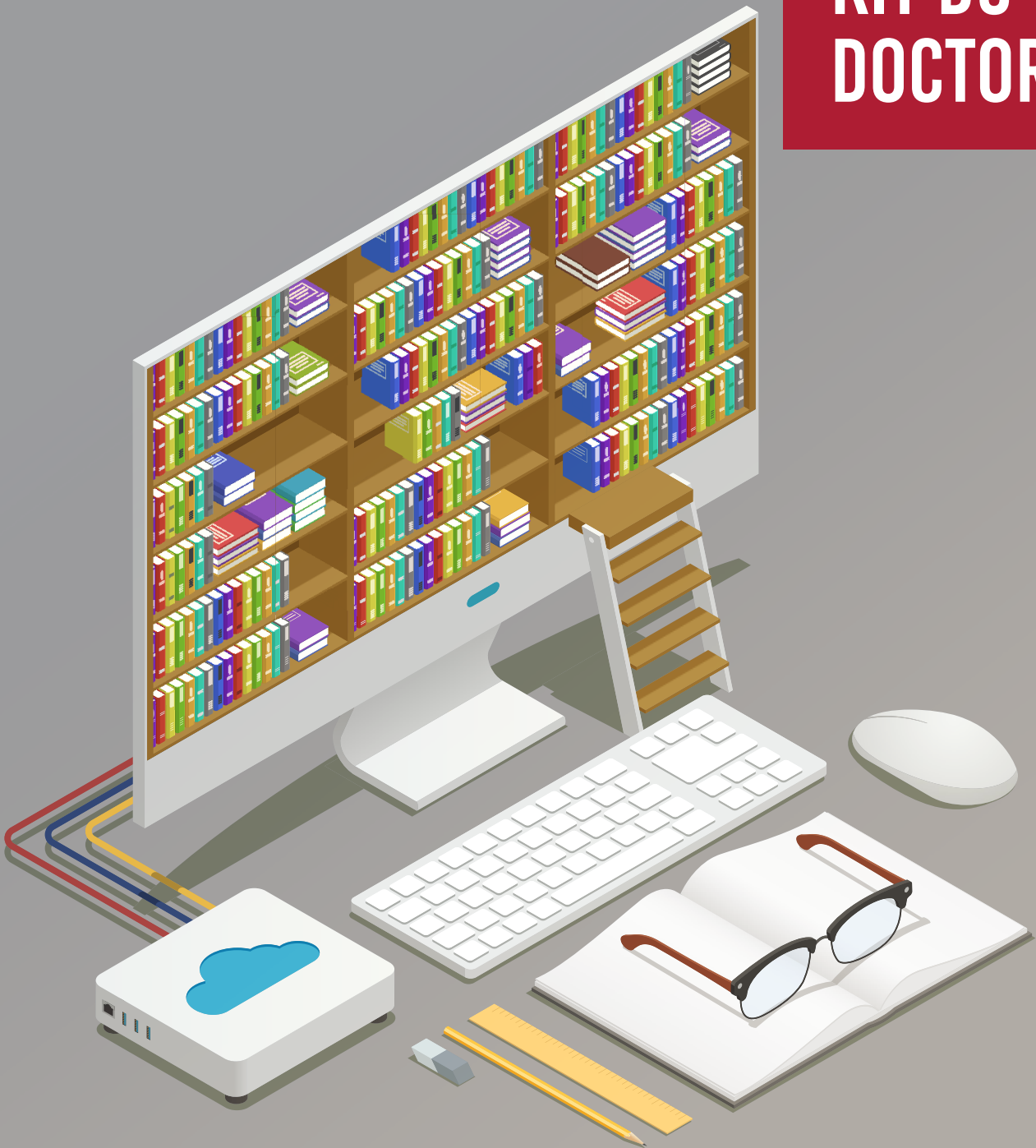

Centre de Recherche en
Gestion des Organisations

KIT DU DOCTORANT





Chères doctorantes, chers doctorants,

Bienvenue au CREGO, unité de recherche multi-site, dynamique et innovante ! Figurant parmi les plus importantes unités de recherche universitaires en France, le laboratoire vise à développer et à promouvoir les travaux dans les différentes disciplines des sciences de gestion et du management.

Ses membres (plus de 180 enseignants-chercheurs, chercheurs associés et doctorants) mènent leurs recherches dans un souci d'excellence scientifique et de contribution à l'essor de la société.

Sous la triple tutelle des universités de Bourgogne, de Franche-Comté et de Haute-Alsace, le CREGO accueille les enseignants-chercheurs et les doctorants de la section 06 du CNU évoluant dans une dizaine de composantes au sein de nos territoires : IAE DIJON, IAE Franche-Comté, FSESJ Mulhouse, IUT Dijon-Auxerre, IUT Besançon-Vesoul, IUT Belfort-Montbéliard, IUT Mulhouse, IUT Colmar, FMA Colmar, INSPE Bourgogne, UFR STGI – Belfort, UFR DSEP Dijon... Toutes les formations en gestion de ces composantes bénéficient de l'adossement recherche du CREGO.

Le laboratoire est structuré en **4 équipes de recherche disciplinaires** : Marketing (CERMAB), Finance & Gouvernance (FARGO), Comptabilité & Contrôle de gestion (PICCO), RH & stratégie (RHESO) et **3 équipes de recherche interdisciplinaires** (Management Public, Pratiques et Activités Re-créatives et Culturelles, ORganisation et NUMérique). La vie de l'unité est rythmée par des colloques, journées de recherche, workshops ou séminaires internes. Une fois par an, les membres se réunissent à l'occasion des Assises du CREGO pour faire le bilan des activités réalisées et dessiner les perspectives pour l'avenir.

L'unité de recherche est pilotée par une équipe de direction et un conseil de laboratoire paritaire et représentatif des sites et des équipes disciplinaires qui la structurent. La gouvernance a pour ambition de faire du CREGO un laboratoire de référence en sciences de gestion, capable de rivaliser avec les meilleures unités de recherche sur la scène nationale et de renforcer son positionnement à l'échelle internationale. Cette ambition se décline en 5 orientations stratégiques :

■ **Viser l'excellence de la recherche en gestion** en répondant à des appels à projets ambitieux, en améliorant la qualité de la production scientifique de nos équipes, en développant des collaborations avec des partenaires socio-économiques à travers des contrats de recherche, des chaires, etc. ;

■ **Développer la formation par la recherche** via un programme doctoral attractif auprès des étudiants de master et visant à mieux former et accompagner nos doctorants et à faciliter leur insertion professionnelle ;

■ **Renforcer l'attractivité territoriale et la visibilité nationale** du laboratoire par l'implication des membres dans des instances académiques et professionnelles, par l'adossement à des réseaux et des plateformes technologiques ;

■ **Développer le rayonnement international** de l'unité en accueillant des chercheurs de renommée internationale, en facilitant les séjours de recherche à l'étranger des membres du CREGO, en développant des partenariats internationaux

■ **Contribuer à la diffusion et la valorisation de la recherche en sciences de gestion** du laboratoire auprès d'un large public (création de podcast, rédaction d'articles et tribunes dans la presse...)

Ce programme ambitieux repose sur des équipes talentueuses et créatives dont les travaux sont reconnus et récompensés par les instances nationales comme la FNEGE.

Bonne lecture,

Jean-Baptiste WELTÉ
Directeur du CREGO

CHIFFRES CLÉS



3 tutelles
universitaire



180 membres



+ de
1200 productions
scientifiques



LA GOUVERNANCE

ÉQUIPE DE DIRECTION

- Pr Jean-Baptiste WELTÉ, Directeur du CREGO
- Pr Fabrice HERVÉ, Directeur de l'antenne CREGO UBE
- Pr Evelyne POINCELOT, Directrice de l'antenne CREGO UMLP
- Pr française SIMON, Directrice de l'antenne CREGO UHA

COLLEGE A (PU)

- Jean-Baptiste WELTE (PU, UBE) CERMAB
- Laurence GODARD (PU, UMLP) FARGO
- Marc BOLLECKER (PU, UHA) PICCO
- Slimane HADDADJ (PU, UBE) RHESO
- Mathilde PULH (PU, UBE) CERMAB

COLLEGE B

- Anne BONTOUR (MCF, UMLP) CERMAB
- Bruno CAMOUS (MCF, UHA) PICCO
- Isabelle FROCOT (MCF, UBE) CERMAB
- Jérémy VIGNAL (MCF, UBE) RHESO
- Mohamed ZOUAOUI (MCF, UBE) FARGO

COLLEGE BIATSS

- Muriel BOIS
(Gestionnaire du laboratoire)

COLLEGE DOCTORANT

- Kenza GANA
(Doctorante UBE) CERMAB

MEMBRES INVITÉS PERMANENTS

- Bertrand BELVAUX (PU, UBE) CERMAB
- Adrien BONACHE (MCF HDR, UBE) PICCO
- Carine CATELIN (MCF HDR, UBE) RHESO
- Pascal FABRE (PU, UMLP) PICCO
- Anne-Marie LEBRUN (MCF HDR, UBE) CERMAB
- Sébastien MAINHAGU (PU, HEG UHA) RHESO
- Rajaa ROYBIER (MCF, UBE) CERMAB

ÉQUIPE ADMINISTRATIVE

- Muriel BOIS, Secrétaire de direction et Gestionnaire
- Adèle GRÉGOIRE, Chargée de communication et de valorisation de la recherche

LES ÉQUIPES DE RECHERCHE

4 ÉQUIPES DISCIPLINAIRES

CERMAB

**CENTRE DE RECHERCHE EN
MARKETING DE BOURGOGNE**

Direction :

- *Bertrand BELVAUX (PU)*
- *Yohan BERNARD (MCF HDR)*

FARGO

**FINANCE, ARCHITECTURE ET
GOUVERNANCE DES ORGANISATIONS**

Direction :

- *Pascal FABRE (PU)*
- *Adrien BONACHE (MCF HDR)*

PICCO

**PILOTAGE, COMPTABILITÉ ET
CONTRÔLE DE GESTION**

Direction :

- *Fabrice HERVÉ (PU)*
- *Kirsten BURKHARDT-BOURGEOIS
(MCF HDR)*

RHESO

**RESSOURCES HUMAINES ET
STRATÉGIE DES ORGANISATIONS**

Direction :

- *Sébastien MAINHAGU (PU)*
- *Carine CATELIN (MCF HDR)*

3 ÉQUIPES INTERDISCIPLINAIRES

MAP

MANAGEMENT PUBLIC

Direction :

- *Angèle RENAUD (PU)*
- *Pascal FABRE (PU)*

PARC

**PRATIQUES ET ACTIVITÉS
RE-CRÉATIVES ET CULTURELLES**

Direction :

- *Isabelle FROCHOT (PU)*
- *Anne-Marie LEBRUN (MCF HDR)*

ORNUM

ORGANISATIONS ET NUMÉRIQUES

Direction :

- *Carine CATELIN (MCF HDR)*
- *Rajaa ROYBIER (MCF)*

PARCOURS DU DOCTORANT

1^{ÈRE} ANNÉE

Découverte scientifique et insertion dans la communauté académique.



Participation aux séminaires, journées de recherche et workshops du CREGO.



Participation aux formations disciplinaires et transversales des écoles doctorales (DGEP, Augustin Cournot).



Participation aux Assises du CREGO.



PARCOURS DU DOCTORANT

2^{ÈME} ANNÉE

Suivi des travaux de thèse et participation aux colloques de référence dans la discipline.



Présentation de l'état d'avancement de la thèse lors d'un séminaire doctoral organisé par l'équipe disciplinaire de rattachement.



Présentation d'un article de recherche lors d'une journée de recherche d'un workshop CREGO.



Participation à un congrès national ou international reconnu par la FNEGE.



Participation aux formations disciplinaires et transversales des écoles doctorales (DGEP, Augustin Cournot).

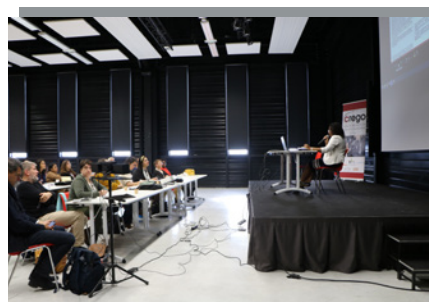

Participation aux Assises du CREGO.



Comité individuel de suivi de thèse obligatoire à partir de la 2^{ème} année de thèse.

PARCOURS DU DOCTORANT

3^{ÈME} ET 4^{ÈME} ANNÉE

De la finalisation de la thèse
à l'après-thèse



Présentation de l'état d'avancement de la thèse lors d'un séminaire doctoral organisé par l'axe disciplinaire de rattachement.



Publication d'un article dans une revue classée (HCERES, FNEGE) ou dans une revue internationale.



Participation à une journée de recherche, un workshop CREGO, un congrès national ou international reconnu par la FNEGE.



Participation aux formations disciplinaires et transversales des écoles doctorales (DGEP, Augustin Cournot).



Participation aux Assises du CREGO.



Soutenance de la thèse précédée si possible d'une pré-soutenance.

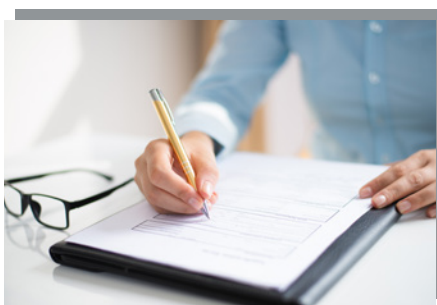

Préparation du dossier de qualification aux fonctions de maître de conférences.

FINANCEMENT DU DOCTORAT

En fonction de votre situation, votre **établissement d'accueil**, votre **pays d'origine**, une **entreprise**, une **organisation publique** ou l'**Union Européenne** peuvent financer votre projet de recherche.

- Contrats doctoraux des établissements
- Contrats doctoraux régionaux
- Conventions industrielles de formation par la recherche (CIFRE)
- Bourse européenne (Marie Skłodowska-Curie)
- Bourse d'Excellence du programme Eiffel pour les étudiants étrangers
- Bourses de votre université d'origine
- Contrat d'ATER
- Vacations administratives ou pédagogiques.



Pour en savoir plus, consulter les sites internet suivants :

<https://www.enseignementsup-recherche.gouv.fr>

<https://www.campusfrance.org/fr/comment-financer-doctorat-France>

<http://dgep.ubfc.fr>

<http://ed.ecogestion-cournot.unistra.fr>

AIDES AU FINANCEMENT DE LA RECHERCHE

En collaboration avec les écoles doctorales, le CREGO contribue au financement de la mobilité des doctorants, des outils d'aide à la recherche et de la traduction des articles en langues étrangères.

EXEMPLES DE DÉPENSES ÉLIGIBLES :

- Congrès, colloques, conférences organisés ou parrainés par les associations académiques en sciences de gestion (AFC, AFFI, AFM, AGRH, AIM, AIMS, AIRMAP...) ou reconnus par la FNEGE.
- Traduction ou copy-editing pour des articles acceptés dans revues classées HCERES, FNEGE, ABDC.
- Outils d'aide à la recherche (logiciels, ouvrages...).

PROCÉDURE

1 COMPLÉTER LE FORMULAIRE DE DEMANDE DE FINANCEMENT DE VOTRE ÉCOLE DOCTORALE

- Pour les doctorants de l'UBFC : <http://dgep.ubfc.fr/ressources-faq/formulaires>
- Pour les doctorants de l'UHA : <http://ed.ecogestion-cournot.unistra.fr>

2 ESTIMER LE BUDGET

(frais d'inscription, frais de déplacement, frais d'hébergement, frais de traduction...)

3 DEMANDER L'AVIS DE VOTRE DIRECTEUR(TRICE) DE THÈSE

4 SOLLICITER L'ACCORD DE LA DIRECTION DU CREGO en transmettant le formulaire complété et les pièces justificatives à l'adresse suivante :

- jean-baptiste.welte@u-bourgogne.fr pour les doctorants de l'Université Bourgogne Europe
- elyne.poincelot@univ-fcomte.fr pour les doctorants de l'Université Marie et Louis Pasteur
- francoise.simon@uha.fr pour les doctorants de l'Université de Haute-Alsace

5 ENVOYER LE FORMULAIRE SIGNÉ A VOTRE ÉCOLE DOCTORALE

REMARQUE : Toute communication effectuée dans un colloque ou tout article accepté pour publication dans une revue doit être signalé au Chargé de valorisation (valorisation-crego@u-bourgogne.fr) pour la mise à jour de la production scientifique du CREGO.

PRIX FILSER

Le **Prix Filser** est attribué aux docteurs du CREGO pour récompenser les meilleures thèses en sciences de gestion des universités de Bourgogne, Franche-Comté et Haute-Alsace.



CONTACTS

CREGO

Centre de REcherche en Sciences de Gestion (CREGO)
Pôle Économie Gestion
2 boulevard Gabriel - BP 26 611
21066 DIJON CEDEX

SECRÉTARIAT

secretariat-crego@u-bourgogne.fr
03 80 39 55 90

COMMUNICATION ET VALORISATION

valorisation-crego@u-bourgogne.fr
03 80 39 54 13

ÉCOLE DOCTORALE DGEP

DGEP BESANÇON

Maison des Sciences de l'Homme et
de l'Environnement
1 rue Charles Nodier
25000 BESANÇON

SECRÉTARIAT

ed.dgep.besancon@ubfc.fr
03 81 66 53 89

DGEP DIJON

Maison des Sciences de l'Homme
Esplanade Erasme,
BP26 611
21000 DIJON Cedex

SECRÉTARIAT

ed.dgep.dijon@ubfc.fr
03 80 39 54 14

ÉCOLE DOCTORALE Augustin CURNOT

ÉCOLE DOCTORAL AUGUSTIN CURNOT
46 boulevard de la Victoire
67000 STRASBOURG

SECRÉTARIAT

christine.fromholtz@unistra.fr
03 68 85 17 33

[HTTPS://CREGO.UBE.FR/](https://crego.ube.fr/)

